



Comune di Silvi (TE)

Servizio Cimiteriale

Prot. Gen. 00367 del 04.01.2018

Loculi cimiteriali: Concessioni Scadute al 31.12.2017

AVVISO AVVIO OPERAZIONI di ESTUMULUAZIONE

CONCESSIONE LOCULI SCADUTE dal 15.01.2018

Il sottoscritto Funzionario del Servizio Cimiteriale del Comune di Silvi con la presente ricorda ai cittadini che:

- **le concessioni di loculi cimiteriali hanno una durata trentennale**, dopo di che i parenti del defunto possono decidere se rinnovarla:
per altri dieci anni – previo pagamento **tariffa di €. 400,00** (euro quattrocento/00);
per altri venti anni – previo pagamento **tariffa di €. 700,00** (euro settecento/00);
- **nel caso i parenti decidessero di non rinnovare la concessione**, la salma verrà estumulata. In questo caso si presentano loro diverse alternative:
 - se la salma non è mineralizzata, viene inumata in un campo a spese del Comune dove riposerà per ulteriori 5 anni prima di essere esumata;
 - se la salma è mineralizzata, i parenti possono sottoscrivere un contratto trentennale per un ossario in cui riporre i resti mortali;
 - se la salma è mineralizzata e i parenti dispongono già di una concessione per un loculo occupato da un'altra salma, possono richiedere che i resti vengano tumulati nel loculo, a patto che tra i defunti ci sia un rapporto di parentela secondo quanto previsto dal regolamento. In questo caso sono a carico dei parenti i costi dell'operazione (l'apertura del loculo e la successiva chiusura) e una volta scaduta la concessione per tale loculo, automaticamente scadrà anche la possibilità di conservare i resti mortali che vi sono stati aggiunti;
 - se la salma è mineralizzata ma i parenti non vogliono provvedere ad acquistare un colombaretto (ossario individuale), i resti verranno riposti nell'ossario comune, dal quale non sarà più possibile recuperarli in seguito;

In tutti i casi sono a carico dei parenti i costi per marmi e lapidi per i quali è possibile rifornirsi da ditte specializzate perché non è un servizio fornito dal comune.

Il sottoscritto indica di seguito i costi da sostenere per le estumulazioni straordinarie:

A) Estumulazione straordinaria salma con riduzione resti per translazione in colombario
SPESA COMPLESSIVA Euro 406,00 – oltre costi per marmi e lapidi e altre opere di completamento

- | | | | |
|-------------------------------|---------|----|---------|
| 1) operazione estumulazione: | tariffa | €. | 100,00; |
| 2) acquisto cassetta ossario: | tariffa | €. | 50,00; |
| 3) acquisto colombario: | tariffa | €. | 256,00; |

B) Estumulazione straordinaria salma con riduzione resti per translazione in ossario comune:

SPESA COMPLESSIVA Euro 100,00

- | | | | |
|------------------------------|---------|----|---------|
| 1) operazione estumulazione: | tariffa | €. | 100,00; |
|------------------------------|---------|----|---------|

Il sottoscritto AVVISA i Cittadini che le attività di ESTUMULAZIONE STRAORDINARIA inizieranno dal 15.01.2018 e proseguiranno fino al 30.04.2018.

I primi interventi interessano le Palazzine "SAN LEONE: Palazzina A e Palazzina B" vedere foto satellitare sotto riportata:

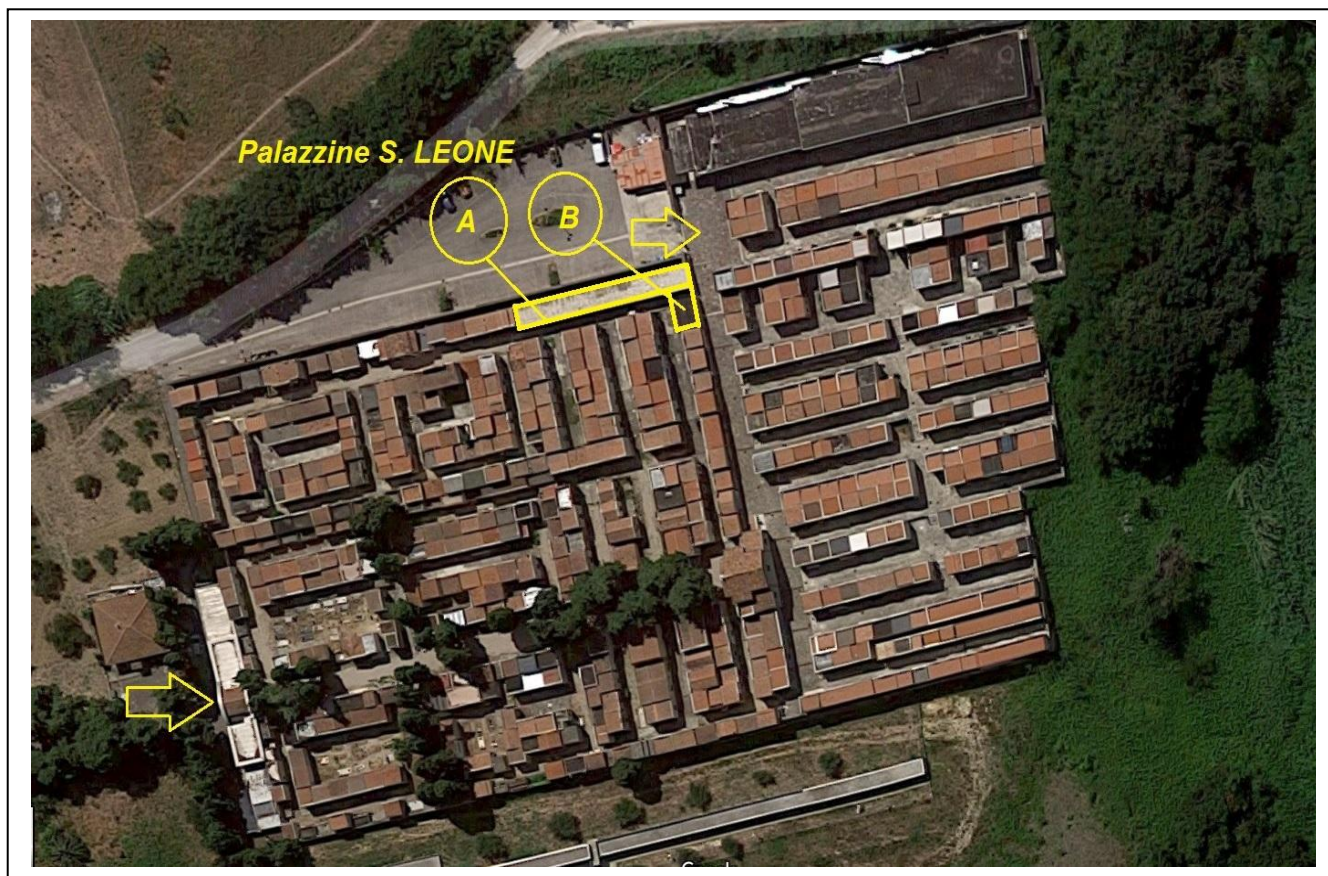

In considerazione della necessità di riacquisire con urgenza nella disponibilità del Comune di Silvi loculi per immediato utilizzo si AVVISANO i Cittadini che le prime dieci operazioni di estumulazione riguarderanno concessioni scadute al 31.12.2016 per cui i parenti non hanno provveduto al rinnovo.

Tali operazioni avranno inizio il 15.01.2018 e termine il 20.01.2018.

Considerato il termine breve con cui si darà avvio a tale attività si provvederà alla riduzione dei resti delle salme e conservazione in cassette ossario messe a disposizione dal Comune di Silvi. Tali cassette saranno conservate presso il locale ossario comune unitamente alla foto del defunto (se presente sulla lapide) e le scritte (se presenti sulla lapide e se recuperabili).

Per qualsiasi ulteriore informazione rivolgersi presso l'Ufficio del Servizio Cimiteriale sito in Silvi (TE), Viale Po, sopra la Caserma dei Carabinieri, telefono 085.9357332 (segreteria), 085.9357358 (Sig. Pomponio Maurizio), 085.9357346 (Geom. Durante Carlo).

Seguiranno ulteriori informazioni mediante AVVISI che saranno pubblicati sul portale web del Comune di Silvi ed affissi presso gli ingressi del Cimitero del Comune di Silvi.

Il Funzionario Responsabile

Geom. DURANTE Carlo