

REGIONE ABRUZZO
Provincia di Teramo
COMUNE DI SILVI



Variante Puntuale al P.R.G.

(ai sensi dell'Art. 10 L.R. 18/83)

TAV. 2 scala 1: 5.000

Elaborato: Trasposizione del Piano Territoriale Provinciale.

Il Sindaco

L'Assessore
all'Urbanistica

Il Segretario
Comunale

Progettista: arch. Massimiliano Assogna
Via Verona, 5A -64028- Silvi (TE)

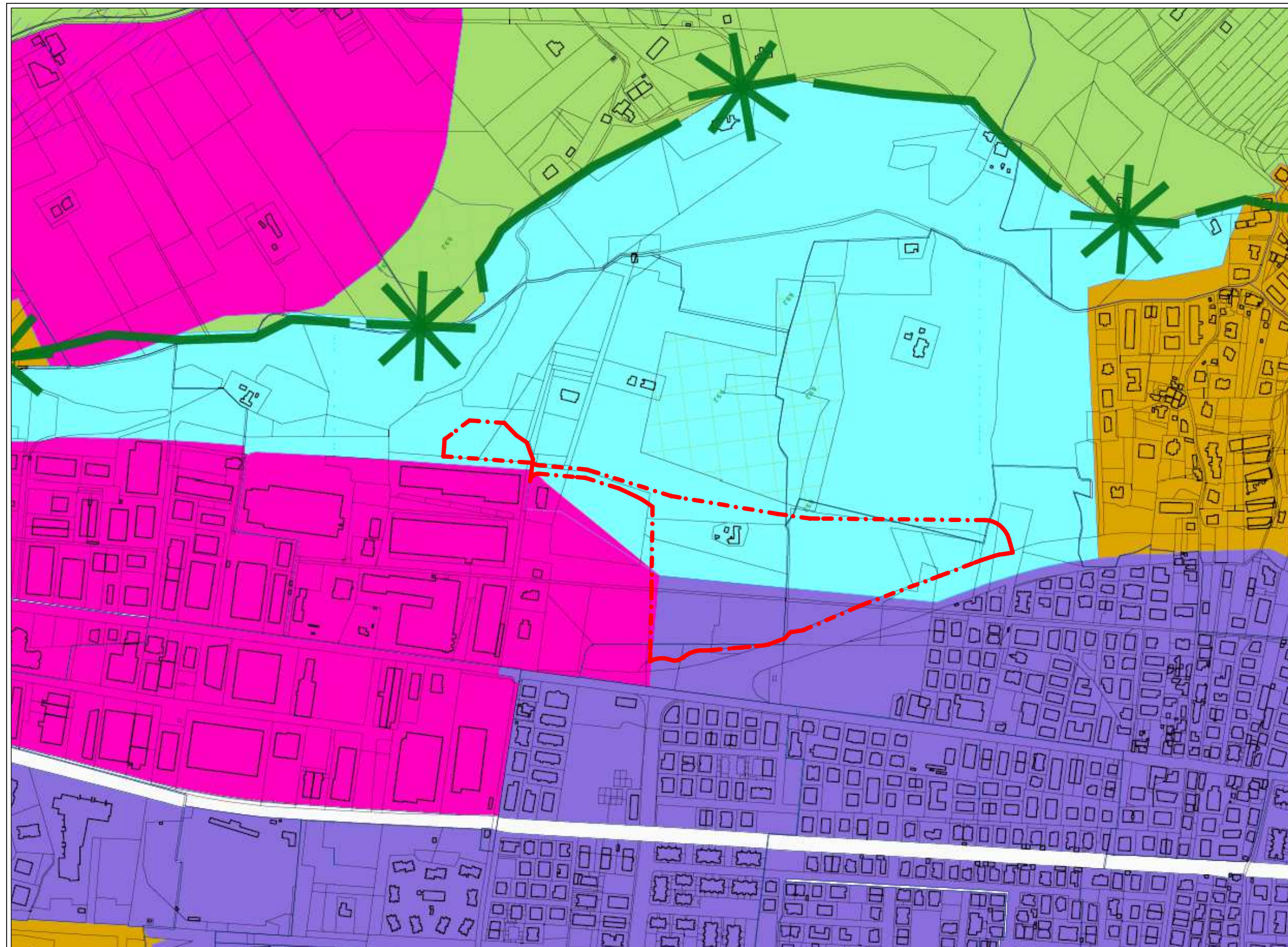

Trasposizione del P.T.P. Vigente sulla zona del Comune di Silvi.
Individuazione dell'area oggetto di Variante Puntuale al P.R.G.

Scala 1: 5.000

B.2 Insediamenti recenti consolidati
(Art. 18 N.T.A. del P.T.P.)

B.5 Insediamenti monofunzionali
(Art. 19 N.T.A. del P.T.P.)

B.9.1 Aree agricole
(Art. 24 N.T.A. del P.T.P.)

B.9.2 Sistema di crinali e dorsali
e Rispetto ± 20 mt
(Art. 11 N.T.A. del P.T.P.)

B.3 Insediamenti recenti in via
di consolidamento
(Art. 18 N.T.A. del P.T.P.)

B.7 Varchi e discontinuita' del
sistema insediativo
(Art. 22 N.T.A. del P.T.P.)

B.9.2 Aree agricole di rilevante
interesse economico
(Art. 24 N.T.A. del P.T.P.)

Perimetro area oggetto di
Variante Puntuale al P.R.G.