

REGIONE ABRUZZO
Provincia di Teramo
COMUNE DI SILVI



Variante Puntuale al P.R.G.

(ai sensi dell'Art. 10 L.R. 18/83)

TAV. 7 scala 1: 5.000

Elaborato: Fasce di Rispetto Infrastrutturali.

Il Sindaco

L'Assessore
all'Urbanistica

Il Segretario
Comunale

Progettista: arch. Massimiliano Assogna
Via Verona, 5A -64028- Silvi (TE)

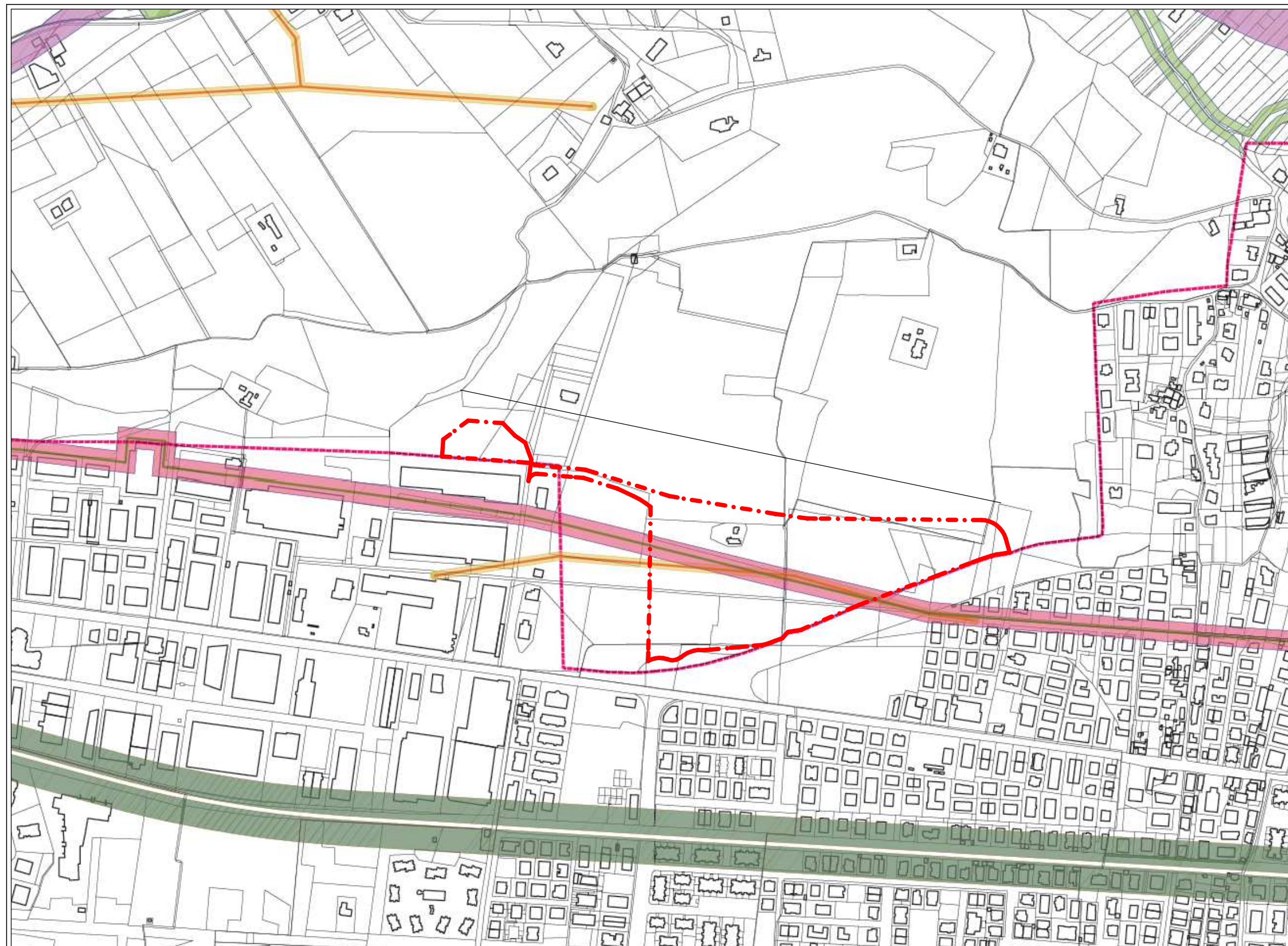

Fasce di Rispetto Infrastrutturali sulla zona del Comune di Silvi.
Individuazione dell'area oggetto di Variante Puntuale al P.R.G.

Scala 1: 5.000

8.4a Linea Elettrica
≤ 132kV

FS Rispetto Ferroviario
D.P.R. 753 del 11/07/1980

8.1b Rispetto Stradale
Nuovo Codice della Strada
D.Lgs. n. 285/30.04.1992

8.4b Gasdotto
Linea Edison

Delimitazione Centri Abitati
Nuovo Codice della Strada
D.Lgs. n. 285/30.04.1992

Perimetro area oggetto
di Variante Puntuale al P.R.G.