

REGIONE ABRUZZO

Provincia di Teramo

COMUNE DI SILVI

Proposta di  
Programma integrato d'Intervento  
- Accordo Procedimentale -  
Seconda Fase

(art. 16 L. 179/92 e art. 30 bis 18/83 e succ. mod.;  
art. 10 L. 241 del 12/4/1990)  
(Delib. C.C. N. 52 del 26/06/07)

Progetto Parcheggio, Viabilità e Verde Pubblico.

Ditta: dott. Guido Sorricchio  
Via Roma, 200 -64028- Silvi (TE)

TAV. 10A (adeg. per approvazione Variante al P.R.G. delib. C.C. N. 22 del 10/03/2017 e  
Delib. C.C. N. 128 del 09/12/2013)  
Elaborato: Aerofotogrammetria e Planimetria catastale di individuazione  
dell'area d'intervento Opere Pubbliche.

Funzionario responsabile Ufficio Urbanistico: Ing. Nazzareno Ferrante

Progettista: arch. Massimiliano Assogna  
Via Verona, 5A -64028- Silvi (TE)

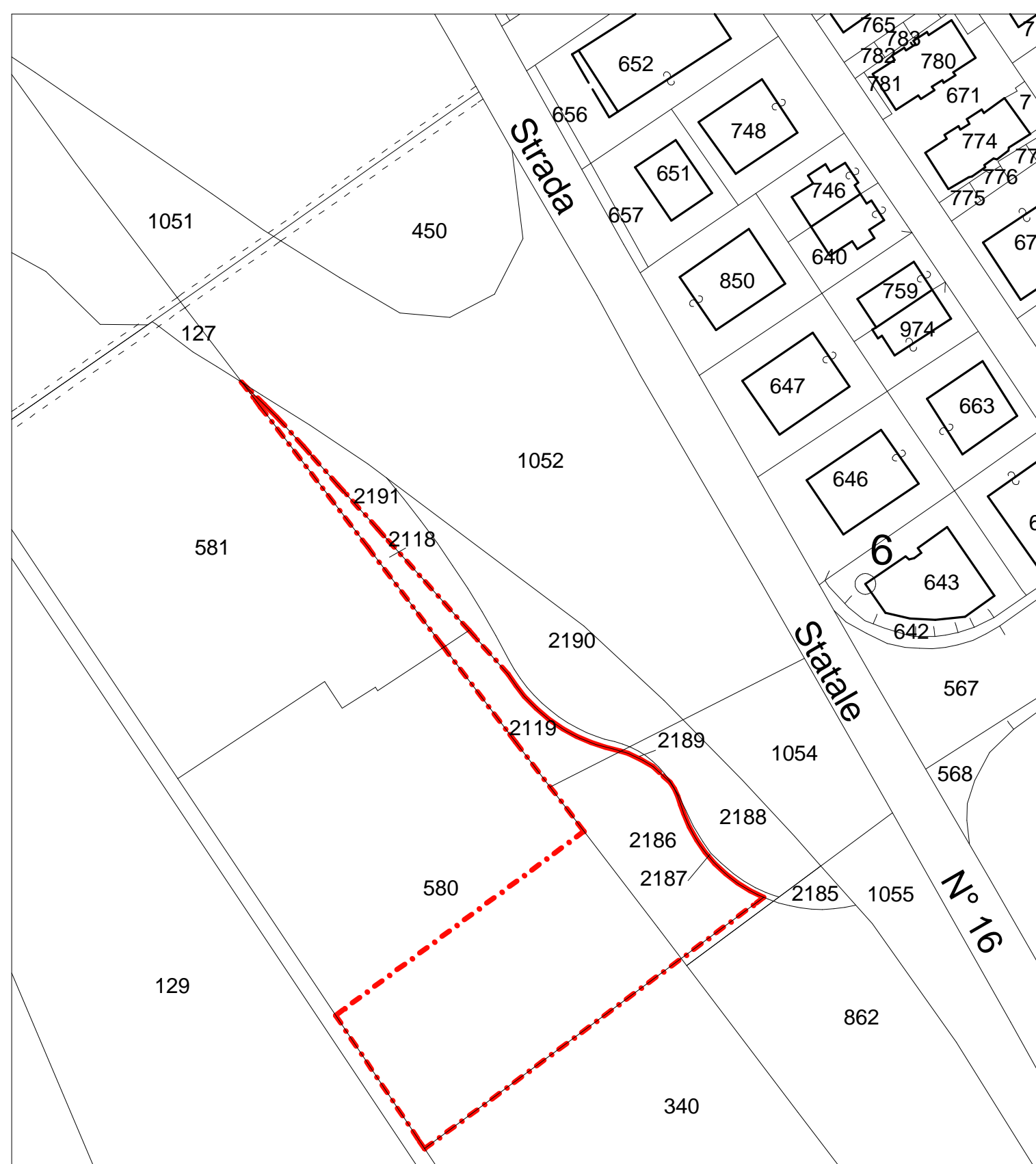
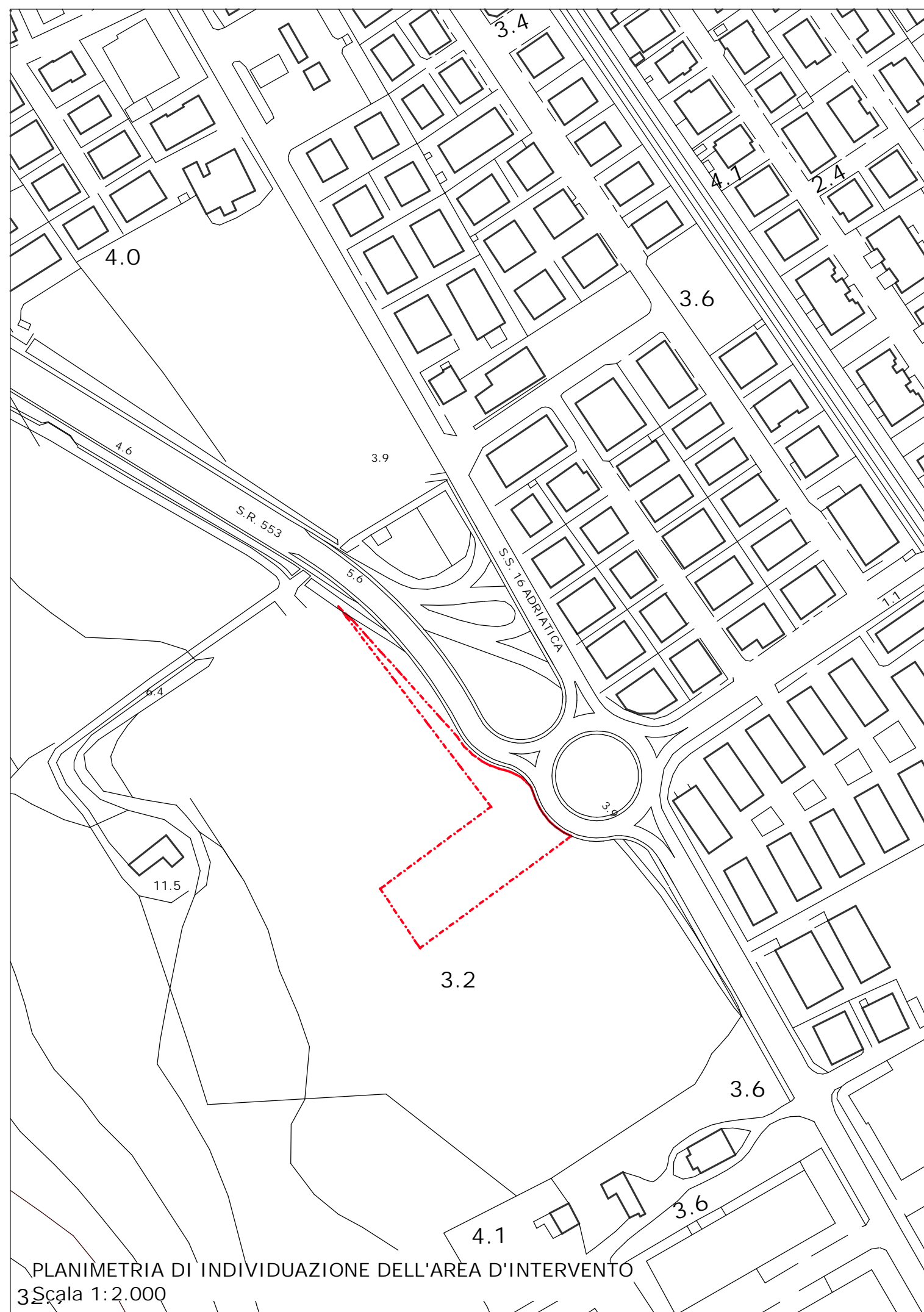

Planimetria catastale  
scala 1:1.000



Perimetro delle Aree oggetto di cessione  
della proposta di Accordo Procedimentale

FG.	19	16	16	16
Part.	580	2186	2118	2119
Sup. Mq.	1.886	Mq. 755	Mq. 200	Mq. 425