

REGIONE ABRUZZO

Provincia di Teramo

COMUNE DI SILVI

Proposta di  
Programma integrato d'Intervento  
- Accordo Procedimentale -  
Seconda Fase

(art. 16 L. 179/92 e art. 30 bis 18/83 e succ. mod.;  
art. 10 L. 241 del 12/4/1990)  
(Delib. C.C. N. 52 del 26/06/07)

Ditta: dott. Guido Sorricchio  
Via Roma, 200 -64028- Silvi (TE)

TAV. 1 scala 1:5000 (adeg. per approvazione Variante al P.R.G. delib. C.C. N. 22 del 10/03/2017 e  
Delib. C.C. N. 128 del 09/12/2013)  
Elaborato: INQUADRAMENTO TERRITORIALE.

Funzionario responsabile Ufficio Urbanistico: Ing. Nazzareno Ferrante

Progettista: arch. Massimiliano Assogna  
Via Verona, 5A -64028- Silvi (TE)

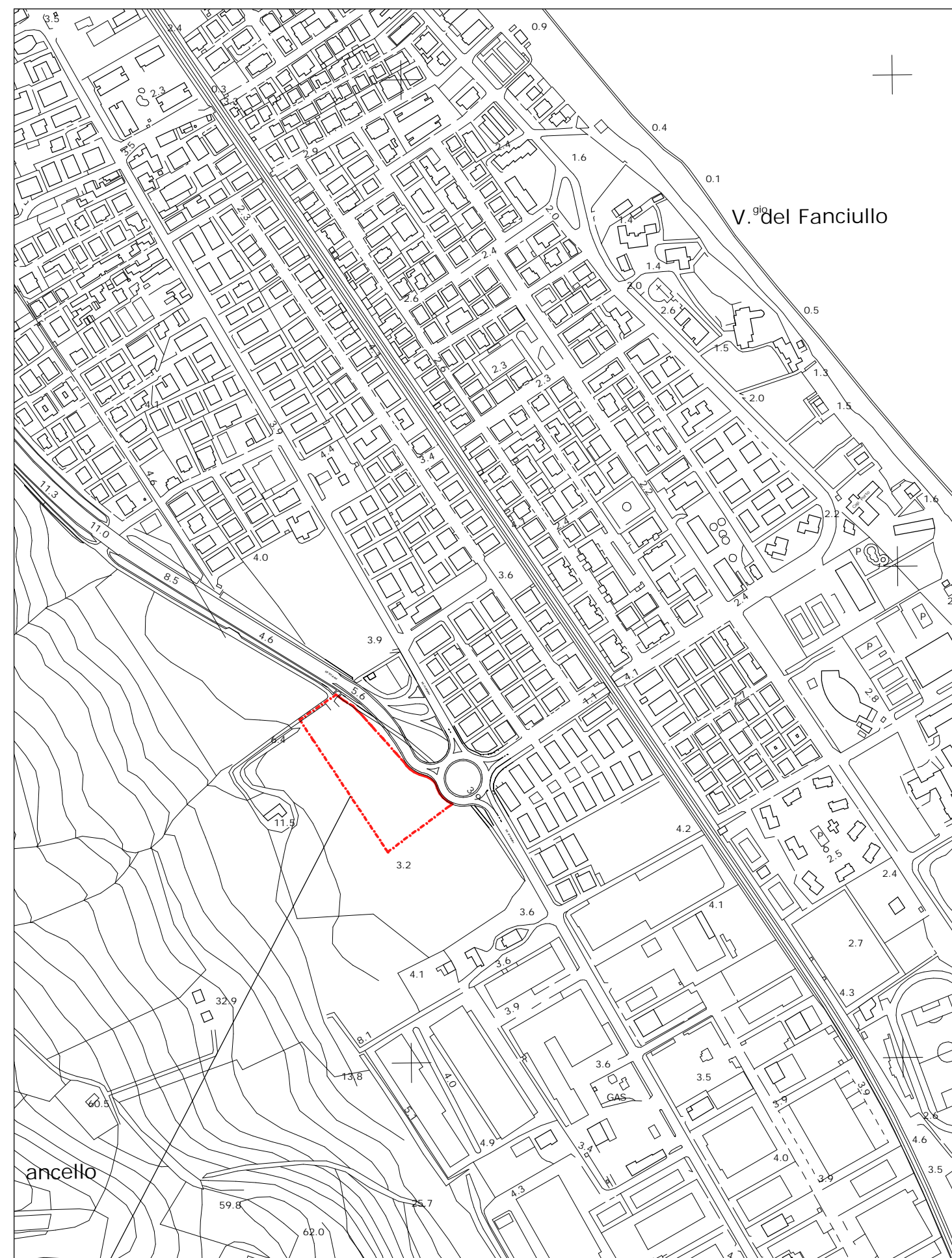

STRALCIO AEROFOTOGRAMMETRIA scala 1:5.000

Perimetro area d'intervento oggetto della proposta di Accordo Procedimentale