

REGIONE ABRUZZO
Provincia di Teramo
COMUNE DI SILVI



Variante Puntuale al P.R.G.

(ai sensi dell'Art. 10 L.R. 18/83)

TAV. 3 scala 1: 5.000

Elaborato: Trasposizione dei vincoli insistenti sulla zona.

Il Sindaco

L'Assessore
all'Urbanistica

Il Segretario
Comunale

Progettista: arch. Massimiliano Assogna
Via Verona, 5A -64028- Silvi (TE)

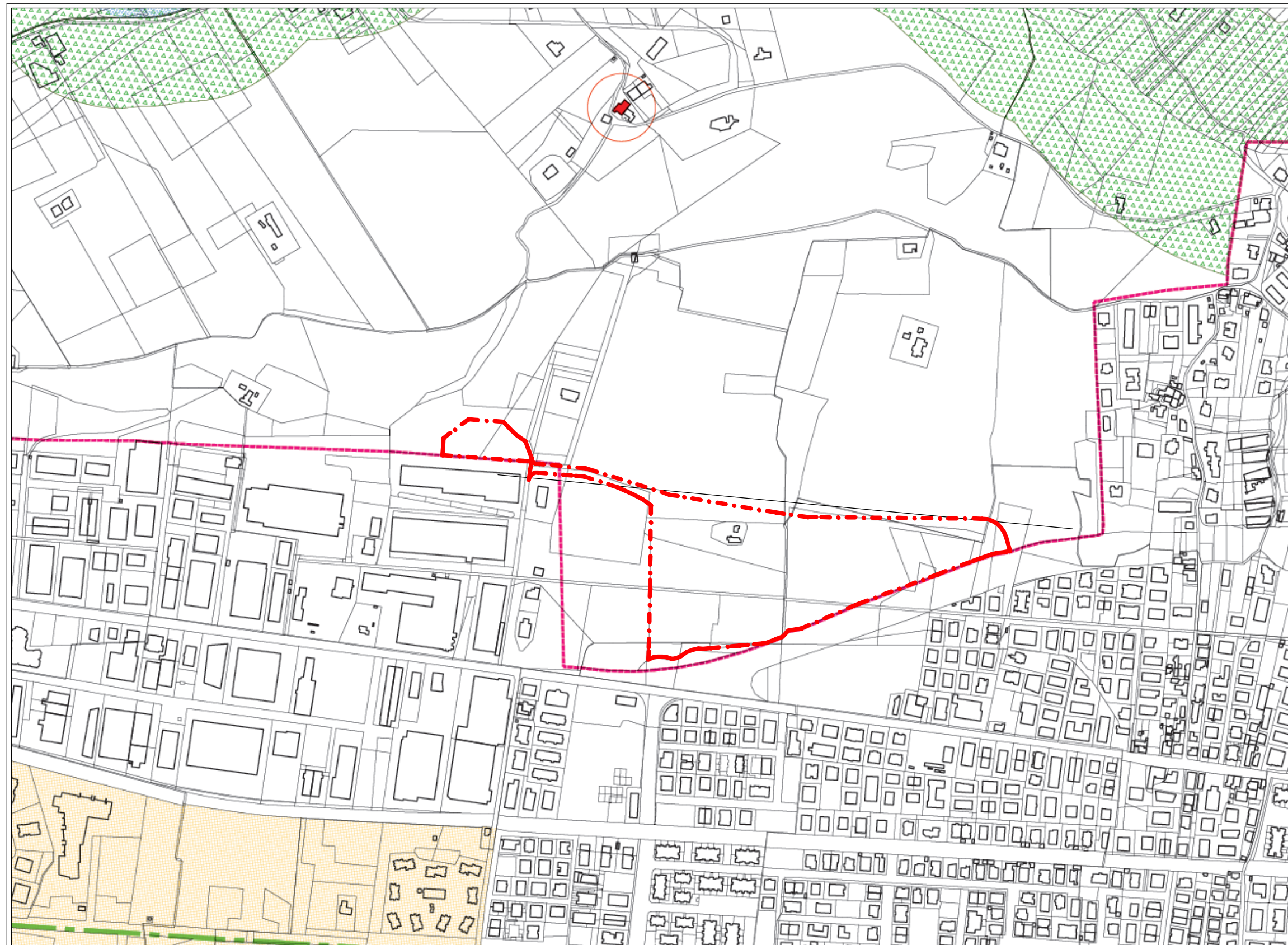



Trasposizione dei Vincoli insistenti sulla zona del Comune di Silvi.
Individuazione dell'area oggetto di Variante Puntuale al P.R.G.

Scala 1: 5.000

 Delimitazione Centri Abitati
Nuovo Codice della Strada
D.Lgs. n. 285/30.04.1992

 Vincolo di prossimità alla
linea Doganale
Art. 19 D.Lgs. n. 374/1990

 Fascia di Tutela del corso
dei fiumi e dei torrenti
Art. 80 L.R. n. 18/1983 e s.m.i.

 Immobili ed aree di
Notevole Interesse Pubblico
Art. 136 e 157 D.Lgs. n. 42/2004

 Aree tutelate per legge
Art. 142 D.Lgs. n. 42/2004

 Perimetro area oggetto di
Variante Puntuale al P.R.G.